

**SCUOLA DELL'INFANZIA PARITARIA
"ASILO INFANTILE DI ALTESSANO"**

Via G.Amati 23 - 10078 VENARIA REALE (TO)
P.I. 02750570018 - C.F. 80090700016
Riconoscimento di parità Decreto n.488/3836 del 28/02/2001

OGGETTO: Legge 23 luglio 2021, n. 106 recante "Conversione in legge, con modificazioni, del decreto-legge 25 maggio 2021, n. 73, recante misure urgenti connesse all'emergenza da COVID-19, per le imprese, il lavoro, i giovani, la salute e i servizi territoriali"

Adempimenti per scuole paritarie

DEMONINAZIONE ISTITUTO SCOLASTICO: ASILO INFANTILE DI ALTESSANO

CODICICE MECCANOGRAFICO: TO1A232003

INDIRIZZO: VIA GAETANO AMATI 23 – 10078 VENARIA REALE (TO)

ORGANIZZAZIONE INTERNA:

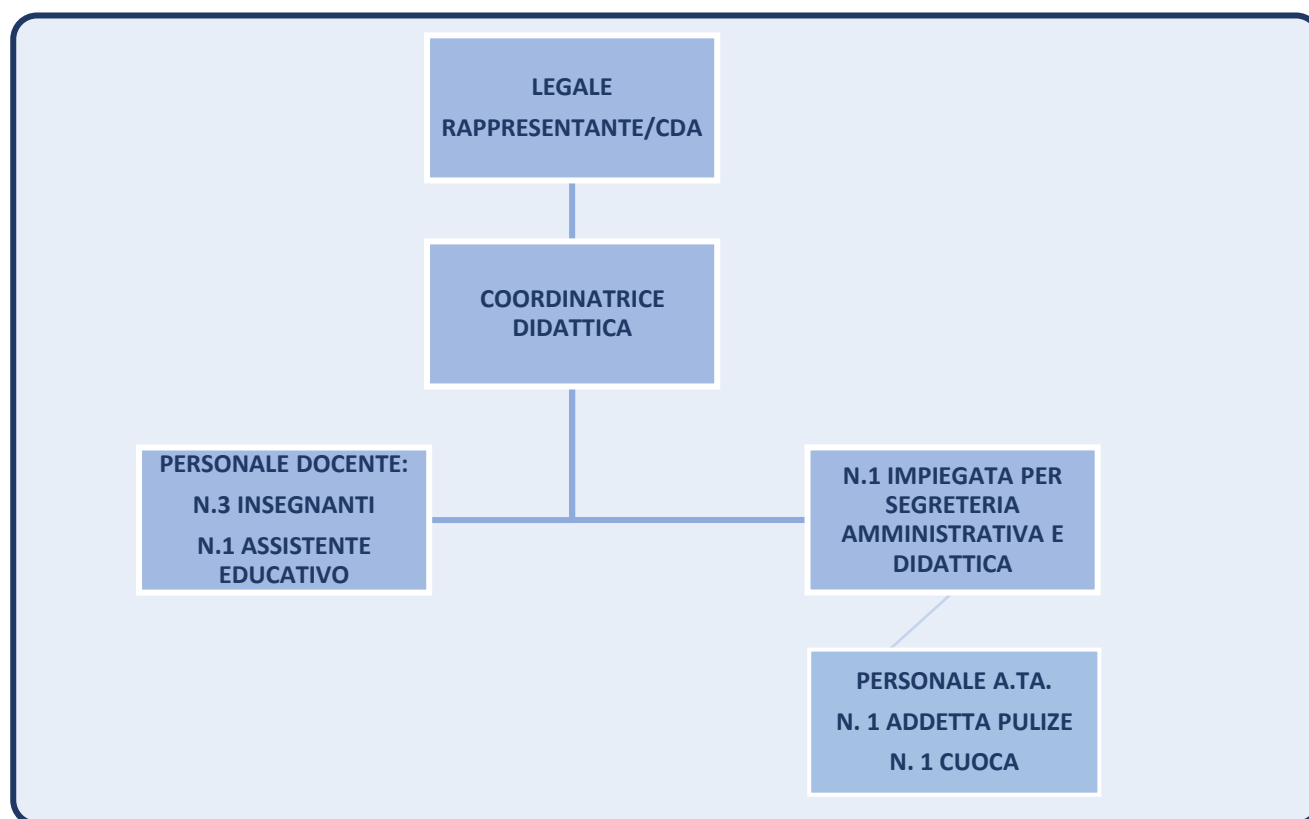

INCARICHI DI COLLABORAZIONE O CONSULENZA (ANNO 2020):

CONSULENTE / COLLABORATORE	INCARICO	COMPENSO EROGATO	CURRICULUM VITAE
<i>Cilardi Stefania</i>	<i>Docente di lingua straniera inglese</i>	€ 802,00	http://www.scuolamaternaaltessano.it/wp-content/uploads/2021/09/Curriculum-Vitae-Stefania-Cilardi.pdf

CONTO ANNUALE DEL PERSONALE E TASSI DI ASSENZA (ANNO 2020)

Il costo complessivo annuale del personale dipendente ammonta ad euro € 113.557,10.

Il tasso di assenza (calcolato considerando i periodi di malattia, infortunio, maternità, ferie, permessi, festività godute, FIS, altre assenze) è risultato pari 41,80%.

PERSONALE IN SERVIZIO CON CONTRATTO DI LAVORO NON A TEMPO INDETERMINATO (ANNO 2020)

PERSONALE	NUMERO
Docenti	/
Personale A.T.A.	/

BILANCIO DI ESERCIZIO (ANNO 2020)

SITUAZIONE PATRIMONIALE RIEPILOGATIVA						
ATTIVITA'			PASSIVITA'			
1	-- CONTI FINANZIARI	83.038,93	31	-- IMMOBILIZZAZIONI MATERIALI	68.659,10	
1.10	- CASSA	397,31	31.36	- F.DI AMM. IMMOB. MATERIALI	68.659,10	
1.11	- BANCHE C/C	82.641,62	38	- IMMOBILIZZAZIONI IMMATERIALI	103.795,18	
6	-- ERARIO	3.355,16	38.42	- F.DI AMM. IMMOB. IMMATERIALI	103.795,18	
6.16	- ERARIO C/IMPOSTE	3.355,16	53	-- FORNITORI	5.957,63	
8	-- CREDITI	13.889,01	53.1	- FORNITORI	5.957,63	
8.18	- CREDITI DIVERSI	13.889,01				
21	-- RATEI E RISCONTI ATTIVI	8.183,92	54	-- DEBITI	31.284,26	
21.21	- RETTIFICHE ATTIVE DI BILANCI	8.183,92	54.56	- PERSONALE E ENTI	14.102,00	
31	-- IMMOBILIZZAZIONI MATERIALI	1.068.369,63	54.57	- ERARIO C/RITENUTE	5.604,70	
31.31	- TERRENI E FABBRICATI	990.272,45	54.58	- DEBITI A BREVE TERMINE	11.577,56	
31.32	- IMPIANTI E MACCHINARI	46.275,21	55	-- RATEI E RISCONTI PASSIVI	9.215,84	
31.33	- ATTREZZATURE	31.821,97	55.55	- RETTIFICHE PASSIVE DI BILANC	9.215,84	
38	- IMMOBILIZZAZIONI IMMATERIALI	105.051,02	64	-- FONDI DIVERSI	95.542,49	
38.39	- COSTI PLURIENNALI	105.051,02	64.66	- FONDO TFR	95.542,49	
			67	- PATRIMONIO	903.892,39	
			67.67	- CAPITALE E RISERVE	903.892,39	
== TOTALE ATTIVITA' ==		1.281.887,67	== TOTALE PASSIVITA' ==		1.218.346,89	
					=== UTILE D'ESERCIZIO ===	63.540,78
					=== TOTALE A PAREGGIO ===	1.281.887,67

SITUAZIONE DI REDDITO RIEPILOGATIVA

97	ASILO INFANTILE DI ALTESSANO VIA AMATI 23 10078 VENARIA (TO) P.I. 02750570018 C.F. 80090700016	Da data contabile 01-01-2020 A data contabile 31-12-2020		
Attività: 3 - SCUOLA DELL'INFANZIA Ateco: 851000 Istruzione di grado preparatorio: scuole dell'infanzia, scuole speciali collegate a quelle primarie		BG10U (OR)		
COSTI E SPESE		RICAVI E RENDITE		
72	-- COSTI E ACQUISTI	158.059,01	80 -- RICAVI	221.599,79
72.72	- ACQUISTI PER LA PRODUZIONE	9.803,81	80.82 - RICAVI PER PRESTAZIONI	94.036,00
72.73	- ACQUISTI PER LA VENDITA	370,78	80.85 - PROVENTI FINANZIARI	140,21
72.74	- ACQUISTI DIVERSI PRODUZIONE	178,52	80.87 - RICAVI E PROVENTI DIVERSI	127.423,58
72.77	- UTENZE E SERVIZI	5.008,17		
72.78	- MANUTENZIONI E RIPARAZIONI	1.257,89		
72.81	- COSTO PERSONALE DIPENDENTE	113.557,10		
72.82	- COSTI DIVERSI DEI DIPENDENTI	290,20		
72.84	- SERVIZI E CONSULENZE	7.027,22		
72.85	- LOCAZIONI, AFFITTI E CANONI	345,57		
72.86	- SPESE AMMINISTRATIVE	277,05		
72.87	- SPESE GENERALI	2.924,22		
72.88	- ONERI FINANZIARI	684,63		
72.89	- AMM. ORD. BENI MATERIALI	3.953,99		
72.91	- AMM. BENI IMMATERIALI	3.979,91		
72.93	- ONERI TRIBUTARI	3.257,16		
72.94	- ONERI STRAORDINARI/ORDINARI	5.142,79		
== TOTALE COSTI ==		158.059,01	== TOTALE RICAVI ==	
=== UTILE D'ESERCIZIO ===		63.540,78		
=== TOTALE A PAREGGIO ===		221.599,79		

L'Ente gestore dell'attività scolastica non è tenuto alla redazione di bilancio preventivo.

BENI IMMOBILI E ATTI DI GESTIONE DEL PATRIMONIO

L'Ente gestore dell'attività scolastica è proprietario dell'immobile ubicato in Via Gaetano Amati 23 – 10078 Venaria Reale (TO).

Venaria Reale, 20 agosto 2021